Arrêté n°2019-53 du mercredi 14 août 2019
portant création de zones de présomption de prescription archéologique, commune de Rémire-Montjoly
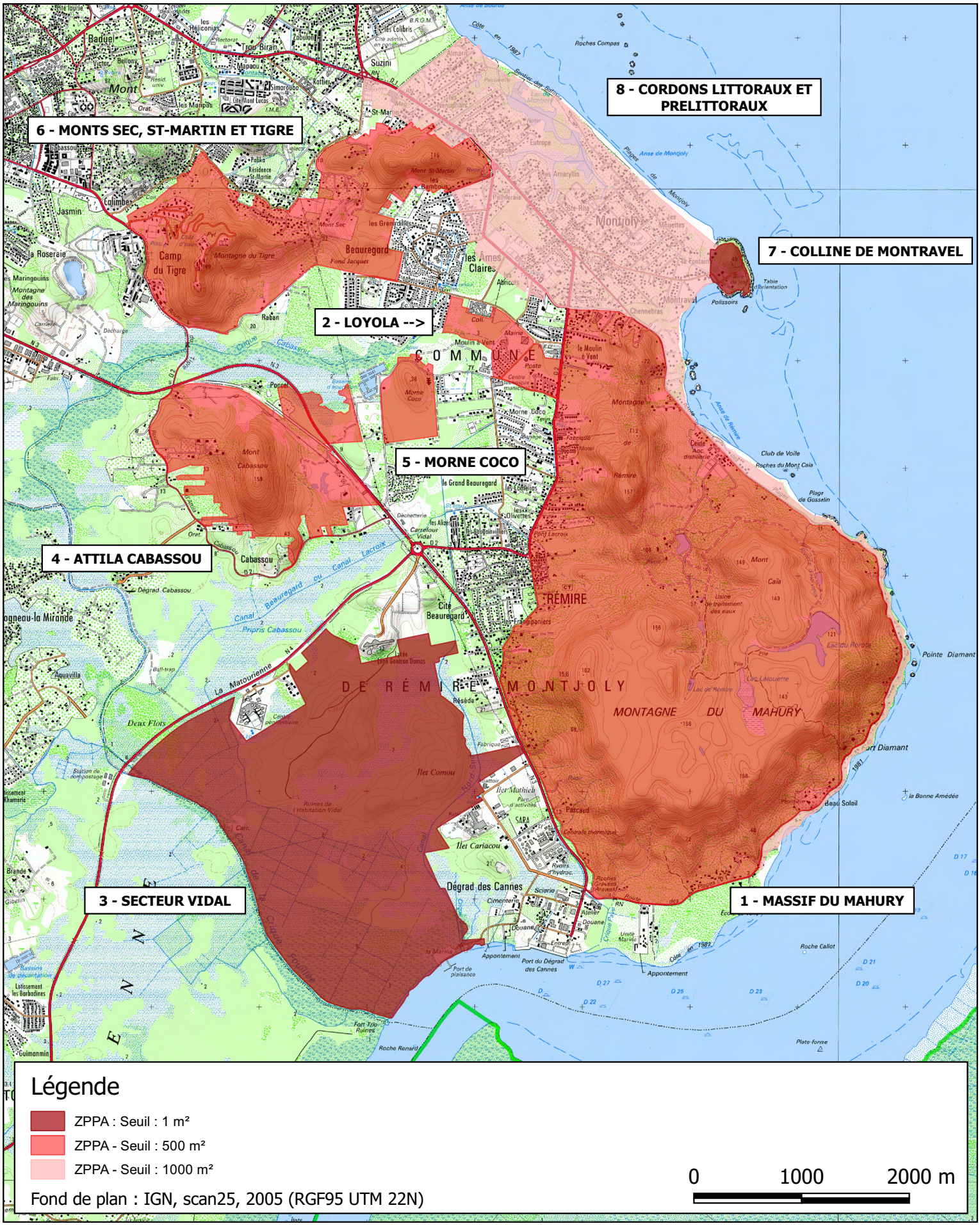
Annexe 1 - Report de l'emprise des zones 1 à 8 sur la carte IGN à 1/25 000